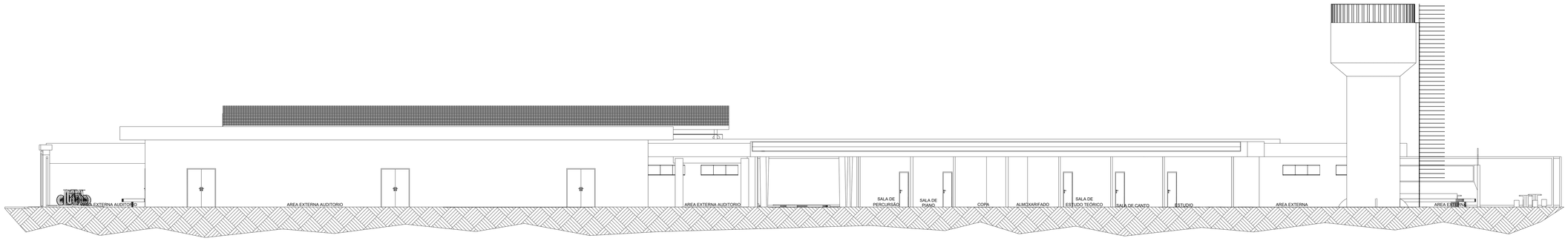

CORTE B-B
esc 1:100

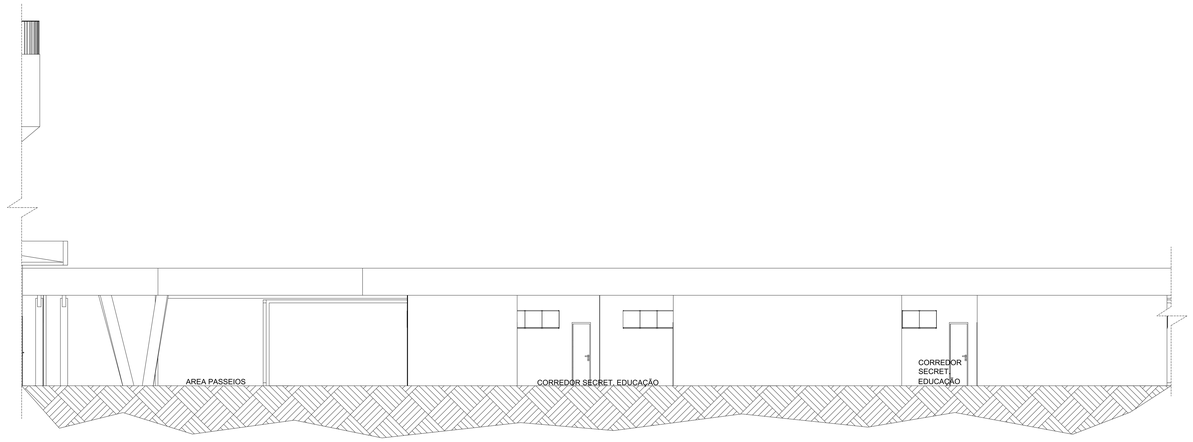

CORTE A-A SEÇÃO 04
esc 1:75

COMPLEXO EDUCACIONAL MUNICIPAL

PROJETO ESCOLA

MUNICÍPIO – UF:	GIRAU DO PONCIANO - ALAGOAS
PROPRIETÁRIO:	PREFEITURA MUNICIPAL DE GIRAU DO PONCIANO - ALAGOAS
ENDEREÇO:	AV. José Messias de Barros com a Travessa José Messias de Barros - Município de Girau do Ponciano - Alagoas

PREFEITURA MUNICIPAL DE GIRAU DO PONCIANO /AL

THANNYS NASCIMENTO DA SILVA:10356923410

Assinado de forma digital por THANNYS NASCIMENTO DA SILVA:10356923410
Dados: 2023.06.21 08:05:29 -03'00'

RESP. THANNYS NASCIMENTO DA SILVA — CREA : Crea-AL:021768374-6

DLFO

CAU/ CREA

RA

OBSERVAÇÕES:

Projeto Complexo Educacional composto por 14 salas, Bibliotecas, Laboratório de informatica e Química, Secretaria, escola de musica, escola especial, Cozinha, Refeitório, Secretaria, Auditório, Quadra esportiva.

COORDENAÇÃO
CGEST - Coordenação Geral de Infraestrutura Educacional

ARQ

FORMATO
DESENHO

REVISÃO
R-01
R-02
R-03

ESCALA
INDICADA

DATA EMISSÃO
15/06/2023

PRANCHA
05/05