



ESTADO DE ALAGOAS  
PREFEITURA MUNICIPAL DE IGREJA NOVA  
SETOR DE LICITAÇÃO

823

**PE SRP N° 18/2025**

**LAUDOS TÉCNICOS (AMOSTRAS)**

Memorando nº 199/2025

Igreja Nova, 08 de Outubro de 2025.

À comissão Permanente de Licitação (CPL)

**Assunto: Laudo técnico das amostras do PREGÃO ELETRÔNICO Nº 18/2025.**

Venho através deste, informar que recebemos no setor de alimentação escolar- SAE a amostra do gênero alimentício do PREGÃO ELETRÔNICO Nº18/2025 que foi ganho pela empresa **SSJ COMERCIO LTDA**. A análise da amostra e as propostas dos demais itens foram avaliadas de acordo com a especificação do edital sendo aprovados ou não pela equipe técnica composta por nutricionistas.

Segue em anexo registro fotográfico da amostra.

Atenciosamente,



Kathalliny Tavares Barbosa  
Nutricionista  
CRN 35484/P

---

Kathalliny Tavares Barbosa  
Nutricionista CRN6 35484



Aline dos Santos Jacinto  
Nutricionista  
CRN 46926/P

---

Aline dos Santos Jacinto  
Nutricionista CRN6 46926



825

SETOR DE ALIMENTAÇÃO ESCOLAR  
ANEXO- REGISTRO FOTOGRÁFICO DAS AMOSTRAS APRESENTADAS PELA EMPRESA SSJ  
COMERCIO LTDA

Item 9- Milho para pipoca- Marca aprovada

Item 11 e 17- Carne suína tipo lombo- Aprovada

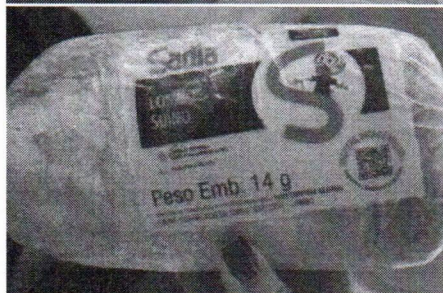
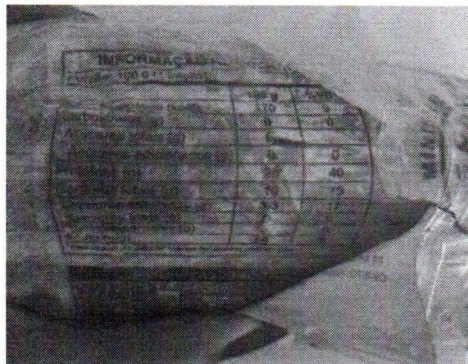

Item 14- Sal- Marca Aprovada

  
Kathallyny Tavares Barbosa  
Nutricionista  
CRN 35484/P

Kathallyny Tavares Barbosa  
Nutricionista CRN6 35484

  
Aline dos Santos Jacinto  
Nutricionista  
CRN 46926/P

Aline dos Santos Jacinto  
Nutricionista CRN6 46926

826

Memorando nº 200/2025

Igreja Nova, 08 de outubro de 2025.

À comissão Permanente de Licitação (CPL)

**Assunto: Laudo técnico das amostras do PREGÃO ELETRÔNICO Nº 18/2025.**

Venho através deste, informar que recebemos no setor de alimentação escolar- SAE as amostras dos gêneros alimentícios do PREGÃO ELETRÔNICO Nº18/2025 que foram ganhos pela empresa **MELO DISTRIBUIDORA**. As análises das amostras foram avaliadas de acordo com a especificação do edital sendo aprovados ou não pela equipe técnica composta por nutricionistas.

Segue em anexo registro fotográfico das amostras.

Atenciosamente,



Kathalliny Tavares Barbosa  
Nutricionista  
CRN 35484/P

---

Kathalliny Tavares Barbosa  
Nutricionista CRN6 35484



Aline Jacinto  
Nutricionista  
CRN 46926/P

---

Aline Jacinto  
Nutricionista CRN6 46926P

**SETOR DE ALIMENTAÇÃO ESCOLAR**  
**ANEXO- REGISTRO FOTOGRÁFICO DAS AMOSTRAS APRESENTADAS PELA EMPRESA MELO**  
**DISTRIBUIDORA**

**Item 2 e 16 -CAFÉ EM PÓ – Reprovado**

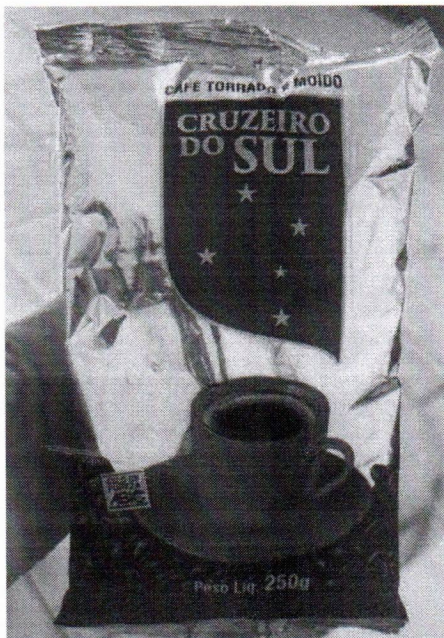

Embora o item apresentasse as informações conforme o edital, a equipe técnica realizou degustação e não aprovaram pelo sabor desagradável ao paladar.

**Item 8- MILHO E ERVILHA- Reprovado**



Por apresentar a embalagem em lata e gramatura diferente do termo de referência

  
Kathalliny Tavares Barbosa  
Nutricionista  
CRN 35484P

Kathalliny Tavares Barbosa  
Nutricionista CRN6 35484

  
Aline Jacinto  
Nutricionista  
CRN 46926P

Aline Jacinto  
Nutricionista CRN6 46926P

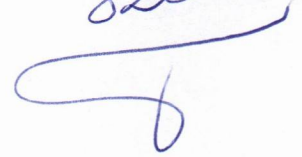
828  

Memorando nº 201/2025

Igreja Nova, 08 de Outubro de 2025.

À comissão Permanente de Licitação (CPL)

**Assunto: Laudo técnico das amostras do PREGÃO ELETRÔNICO Nº 18/2025.**

Venho através deste, informar que recebemos no setor de alimentação escolar- SAE as amostras dos gêneros alimentícios do PREGÃO ELETRÔNICO Nº18/2025 que foram ganhos pela empresa **MR DA SILVA VIEIRA ALIMENTOS EIRELLI**. As análises das amostras foram avaliadas de acordo com a especificação do edital sendo aprovados ou não pela equipe técnica composta por nutricionistas.

Segue em anexo registro fotográfico das amostras.

Atenciosamente,



Kathalliny Tavares Barbosa  
Nutricionista  
CRN 35484P

---

Kathalliny Tavares Barbosa  
Nutricionista CRN6 35484

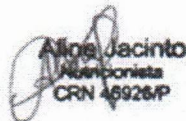

Aline Jacinto  
Nutricionista  
CRN 46926P

---

Aline Jacinto  
Nutricionista CRN6 46926P

829

SETOR DE ALIMENTAÇÃO ESCOLAR

ANEXO- REGISTRO FOTOGRÁFICO DAS AMOSTRAS APRESENTADAS PELA EMPRESA MR DA SILVA VIEIRA ALIMENTOS EIRELLI

Item 12 e 18- Carne bovina tipo costela com osso- Aprovada

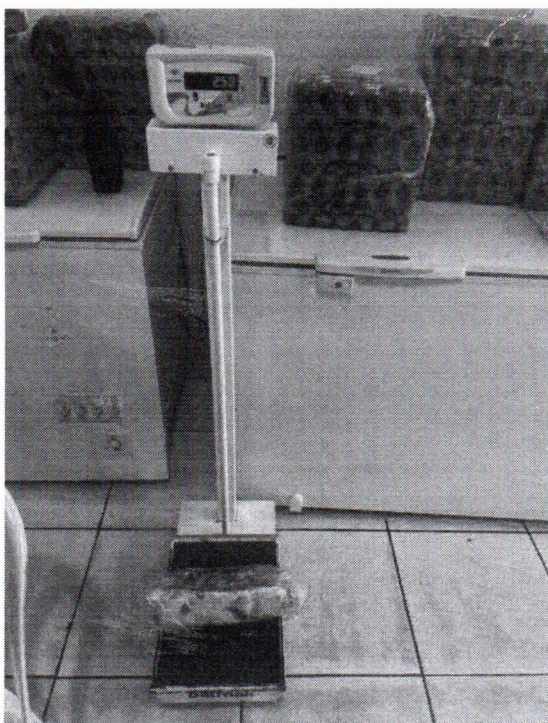

Item 13 e 19- Carne bovina músculo - Aprovada

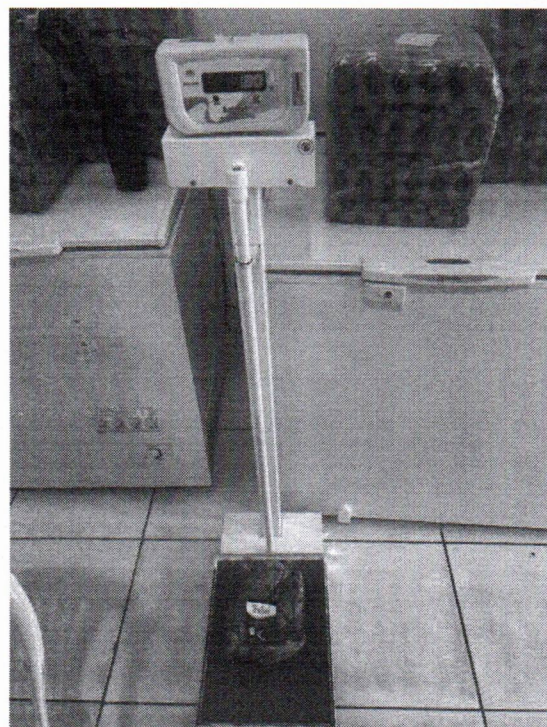

**SETOR DE ALIMENTAÇÃO ESCOLAR**

Memorando nº 202/2025

Igreja Nova, 08 de outubro de 2025.

À comissão Permanente de Licitação (CPL)

**Assunto: Laudo técnico das amostras do PREGÃO ELETRÔNICO Nº 18/2025.**

Venho, por meio deste, informar **que não foi recebida** no setor de alimentação escolar (SAE), a amostra referente ao gênero alimentício do PREGÃO ELETRÔNICO Nº18/2025 que foi ganho pela empresa **RF DA SILVA- EPP**.

Diante dessa situação, foi realizada uma pesquisa referente a marca informada, constatando-se que o produto identificado não corresponde á manteiga exigida no edital, tratando-se, na verdade, de margarina.

Desta forma, o item foi reprovado, por não atender ás especificações estabelecidas no edital.

Atenciosamente,



**Kathalliny Tavares Barbosa**  
Nutricionista  
CRN 35484P

---

Kathalliny Tavares Barbosa  
Nutricionista CRN6 35484

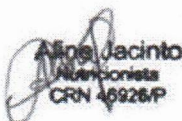

**Aline Jacinto**  
Nutricionista  
CRN 46926P

---

Aline Jacinto  
Nutricionista CRN6 46926P